



รายงานผลการประเมินความสามารถด้านการอ่านของผู้เรียน
Reading Test : RT
ชั้นประถมศึกษาปีที่ ๑ ปีการศึกษา ๒๕๖๖

โรงเรียนอนุบาลหนองแสง
สำนักงานเขตพื้นที่การศึกษาประถมศึกษาอุดรธานี เขต ๒
สำนักงานคณะกรรมการการศึกษาขั้นพื้นฐาน
กระทรวงศึกษาธิการ

การวิเคราะห์ผลการประเมินความสามารถด้านการอ่านของผู้เรียน (Reading Test : RT)
 ชั้นประถมศึกษาปีที่ 1 ปีการศึกษา 2566
 โรงเรียนอนุบาลหนองแสง

1. ผลการประเมินตามแบบสรุปรายงานผลการประเมินของโรงเรียน (R-School 01)



สำนักงานคณะกรรมการการศึกษาขั้นพื้นฐาน กระทรวงศึกษาธิการ
 รายงานผลการประเมินความสามารถด้านการอ่านของผู้เรียน (RT)
 ชั้นประถมศึกษาปีที่ 1 ปีการศึกษา 2566
 ฉบับที่ 1 แบบสรุปรายงานผลการประเมินของโรงเรียน (R-School01)

ผลการประเมินความสามารถด้านการอ่านของผู้เรียน (RT)						
1. ข้อมูลโรงเรียน						
รหัสโรงเรียน : 1041680738	ชื่อโรงเรียน : อนุบาลหนองแสง					
ขนาดโรงเรียน : ขนาดใหญ่พิเศษ	ที่ตั้งโรงเรียน : นอกเมือง	อำเภอ : หนองแสง	จังหวัด : อุดรธานี			
สังกัดย่อย : สพป.อุดรธานี เขต 2	ศึกษาธิการจังหวัด : อุดรธานี	ศึกษาธิการภาค : สำนักงานศึกษาธิการภาค 10	ภาค : ตะวันออกเฉียงเหนือ			
สังกัด : สำนักงานคณะกรรมการการศึกษาขั้นพื้นฐาน		จำนวนนักเรียนที่เข้าสอบ : 60 คน (ปกติ : 41 คน, พิเศษ : 19 คน, Walk-in : 0 คน)				

2. คะแนนผลการประเมินการอ่าน							
ด้าน		คะแนนเฉลี่ยร้อยละจำแนกตามสังกัด					
		โรงเรียน	สังกัดย่อย	จังหวัด	ศึกษาธิการภาค	สังกัด	ประเทศ
การอ่านออกเสียง	คะแนนเฉลี่ยร้อยละ	99.41	85.34	86.42	83.95	79.61	79.93
	S.D.	1.31	9.99	9.54	10.80	12.36	12.48
การอ่านรู้เรื่อง	คะแนนเฉลี่ยร้อยละ	98.00	84.44	84.09	81.65	77.94	78.06
	S.D.	3.20	7.53	7.62	8.41	9.12	9.20
รวม 2 ด้าน	คะแนนเฉลี่ยร้อยละ	98.70	84.89	85.26	82.80	78.78	79.00
	S.D.	4.24	15.80	15.52	17.55	19.75	19.91

3. กราฟเปรียบเทียบคะแนนผลการประเมินการอ่านของโรงเรียน สังกัดย่อย จังหวัด ศึกษาธิการภาค สังกัด และประเทศ

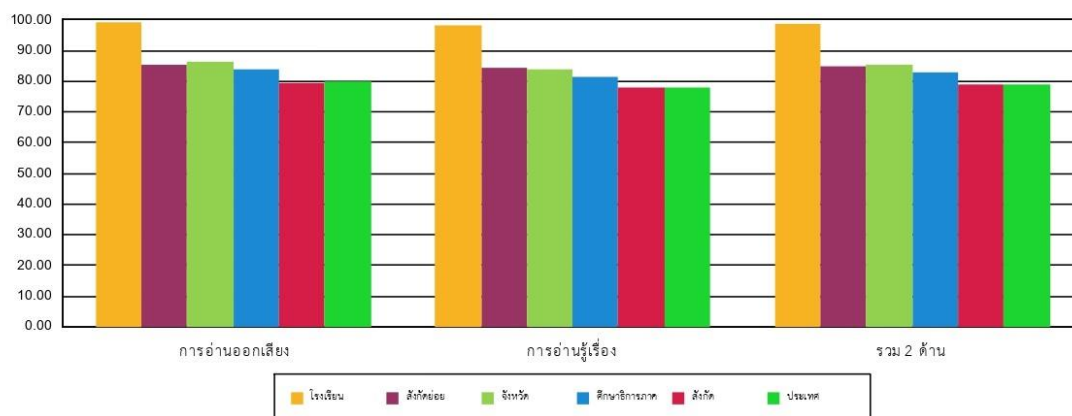

4. ตารางแสดงจำนวนและร้อยละนักเรียน จำแนกตามระดับคุณภาพ

ด้าน	จำนวนและร้อยละนักเรียน จำแนกตามระดับคุณภาพ (ยกเว้นเด็กพิเศษ และ Walk-in)							
	ดีมาก		ดี		พอใช้		ปรับปรุง	
	จำนวน	ร้อยละ	จำนวน	ร้อยละ	จำนวน	ร้อยละ	จำนวน	ร้อยละ
การอ่านออกเสียง	41	100.00	0	0.00	0	0.00	0	0.00
การอ่านรู้เรื่อง	40	97.56	1	2.43	0	0.00	0	0.00
รวม 2 ด้าน	41	100.00	0	0.00	0	0.00	0	0.00



สำนักงานคณะกรรมการการศึกษาขั้นพื้นฐาน กระทรวงศึกษาธิการ

รายงานผลการประเมินความสามารถด้านการอ่านของผู้เรียน (RT)

ชั้นประถมศึกษาปีที่ 1 ปีการศึกษา 2566

ฉบับที่ 1 แบบสรุปรายงานผลการประเมินของโรงเรียน (R-School01)

5. คะแนนผลการประเมินการอ่าน รายด้านและประเภทของคำ						
ด้าน	คะแนน ร้อยละ	ระดับคุณภาพ				ร้อยละของ นร. ที่อ่านออก
		ปรับปรุง	พอใช้	ดี	ดีมาก	
การอ่านออกเสียง	99.41				●	
1. การอ่านออกเสียงคำ	99.63				●	
ประเภทของคำ	คำอ่าน					
1.1. สระเดี่ยวเสียงยาว	อาสา	100.00			●	100.00
1.2. สระเดี่ยวเสียงสั้น	ทะเล	100.00			●	100.00
1.3. สกกดตรงมาตรา	ลับประด	100.00			●	100.00
1.4. สกกดตรงมาตรา	ผักบุ้ง	100.00			●	100.00
1.5. มีรูปวรรณยุกต์	ตั้งแต่	100.00			●	100.00
1.6. มีรูปวรรณยุกต์	ผู้ร้าย	100.00			●	100.00
1.7. ไม่มีรูปวรรณยุกต์	สีชมพู	100.00			●	100.00
1.8. ไม่มีรูปวรรณยุกต์	แบบแผน	100.00			●	100.00
1.9. สระเปลี่ยนรูป	บันทึก	100.00			●	100.00
1.10. สระเปลี่ยนรูป	เด็กเล็ก	100.00			●	100.00
1.11. สระลดรูป	รณรงค์	100.00			●	100.00
1.12. สระลดรูป	พวกเรา	100.00			●	100.00
1.13. สระประสม	คนเดียว	100.00			●	100.00
1.14. สระประสม	เลี้ยงช้าง	97.56			●	97.56
1.15. สกกดไม่ตรงมาตรา	ผลบุญ	97.56			●	97.56
1.16. สกกดไม่ตรงมาตรา	โอวาท	100.00			●	100.00
1.17. ควบกล้ำ	ครอบครัว	100.00			●	100.00
1.18. ควบกล้ำ	ทรงกลม	97.56			●	97.56
1.19. อักษรนำ	ยิ่งใหญ่	100.00			●	100.00
1.20. อักษรนำ	สนามบิน	100.00			●	100.00
2. การอ่านออกเสียงข้อความ		99.26			●	
การอ่านรู้เรื่อง		98.00			●	
1. การอ่านรู้เรื่องคำ(จับภาพ)		100.00			●	
2. การอ่านรู้เรื่องประโยค(เล่าเรื่องจากภาพ)		98.29			●	
3. การอ่านรู้เรื่องประโยค(เลือกตอบ)		97.80			●	
4. การอ่านรู้เรื่องข้อความ		96.09			●	
รวม 2 ด้าน		98.70			●	
6. เกณฑ์การตัดสินระดับคุณภาพในแต่ละด้าน						
ระดับคุณภาพ	ช่วงคะแนนและคะแนนร้อยละในแต่ละระดับคุณภาพ					
	การอ่านออกเสียง		การอ่านรู้เรื่อง		รวม 2 ด้าน	
	คะแนน	ร้อยละ	คะแนน	ร้อยละ	คะแนน	ร้อยละ
ดีมาก	37.5 - 50	75 - 100	37.5 - 50	75 - 100	75 - 100	75 - 100
ดี	25 - 37.49	50 - 74.99	25 - 37.49	50 - 74.99	50 - 74.99	50 - 74.99
พอใช้	12.5 - 24.99	25 - 49.99	12.5 - 24.99	25 - 49.99	25 - 49.99	25 - 49.99
ปรับปรุง	0 - 12.49	0 - 24.99	0 - 12.49	0 - 24.99	0 - 24.99	0 - 24.99

จากตารางสรุปผลได้ ดังนี้

ระดับห้องเรียน

ระดับชั้น	จำนวนนักเรียน	จำนวนนักเรียนที่ได้คะแนนเต็ม 100 คะแนน	คิดเป็นร้อยละ
ป.1/1	24	21	87.50
ป.1/2	18	10	55.60
ป.1/3	19	11	57.90

2. ผลการเปรียบเทียบความสามารถด้านการอ่านของผู้เรียน(Reading Test : RT) ชั้นประถมศึกษาปีที่ 1 โรงเรียนอนุบาลหนองแสง ปีการศึกษา 2564-2566

ตารางเปรียบเทียบ
ความสามารถด้านการอ่าน
ของนักเรียนชั้นประถมศึกษาปีที่ 1 โรงเรียนอนุบาลหนองแสง
ปีการศึกษา 2564 เปรียบเทียบกับ ปีการศึกษา 2565 เปรียบเทียบกับ ปีการศึกษา 2566

ด้าน	ระดับโรงเรียน				
	ปี2564	ปี2565	ผลต่าง (+ -)	ปี2566	ผลต่าง (+ -)
การอ่านออกเสียง	98.80	99.12	+ 0.32	99.41	+ 0.29
การอ่านรู้เรื่อง	94.04	95.90	+ 1.86	98.00	+ 2.10
รวม 2 ด้าน	96.42	97.51	+ 1.09	98.70	+ 1.19

จากตารางสรุปผล การเปรียบเทียบปีการศึกษา 2565 กับ ปีการศึกษา 2566 ได้ดังนี้

1. การอ่านออกเสียง เพิ่มขึ้น คิดเป็นร้อยละ 0.29
2. การอ่านรู้เรื่อง เพิ่มขึ้น คิดเป็นร้อยละ 2.10
3. รวมทั้ง 2 ด้าน เพิ่มขึ้น คิดเป็นร้อยละ 1.19

ลำดับที่	ชื่อ - สกุล	ระดับชั้น	ประเภทของคำ	คำว่า
3	เด็กหญิงธิดานันท์ สุพร	ป.1/3	มีรูปวรรณยุกต์	ตั้งแต่, ผู้ร้าย
			คำไม่มีวรรณยุกต์	แบบแผน
			คำสระเปลี่ยนรูป	บันทึก, เด็กเล็ก
			คำสระประสม	คนเดียว
			คำไม่ตรงตามมาตรา	ผลบุญ, โอวาท
			คำอักษรนำ	สนามบิน

ระดับห้องเรียน

ระดับชั้น	จำนวนนักเรียน	จำนวนนักเรียนที่ได้คะแนนเต็ม 20 คะแนน	คิดเป็นร้อยละ
ป.1/1	24	24	100
ป.1/2	18	17	94.44
ป.1/3	19	15	78.95

4. ผลการวิเคราะห์และเปรียบเทียบความสามารถด้านการอ่านออกเสียงคำของผู้เรียน รายบุคคล
 ชั้นประถมศึกษาปีที่ 1 ปีการศึกษา 2564-2566 ที่พัฒนาแล้ว และ ที่ต้องแก้ไขเร่งด่วน

ตารางวิเคราะห์และเปรียบเทียบ
ความสามารถด้านการอ่านออกเสียงคำ
ของนักเรียนชั้นประถมศึกษาปีที่ 1 โรงเรียนอนุบาลหนองแสง
ที่พัฒนาแล้ว และ ที่ต้องแก้ไขเร่งด่วน
ปีการศึกษา 2564, 2565 เปรียบเทียบกับปีการศึกษา 2566

ด้าน/ประเภท	ปีการศึกษา 2564	ปีการศึกษา 2565	ผลต่าง (+ -)	ปี การศึกษา 2566	ผลต่าง (+ -)
	ร้อยละ	ร้อยละ		ร้อยละ	
การอ่านออกเสียงคำ	98.57	98.41	- 0.16	99.41	+ 1.00
- สระเดี่ยว	97.61	100	+ 2.39	100	0
- สกกดตรงมาตรา	100	97.56	- 2.44	100	+ 2.44
- มีรูปวรรณยุกต์	90.47	100	+ 9.53	100	0
- ไม่มีรูปวรรณยุกต์	100	100	0	100	0
- สระเปลี่ยนรูป	97.61	100	+ 2.39	100	0
- สระลดรูป	100	100	0	100	0
- สระประสม	95.23	100	+ 4.77	98.78	- 1.22
- สกกดไม่ตรงมาตรา	100	85.36	- 14.64	98.78	+ 13.42
- ความกล้า	100	97.56	- 2.44	98.78	+ 1.22
- อักษรนำ	95.23	93.90	- 1.33	100.00	+ 6.10

สรุปผลการวิเคราะห์

ด้าน/ประเภท	ผลการวิเคราะห์
- สระประสม	ต้องแก้ไขเร่งด่วน
- สกกดไม่ตรงมาตรา	ต้องแก้ไข
- ความกล้า	ต้องแก้ไข

5. ผลการเปรียบเทียบความสามารถด้านการอ่านออกเสียงข้อความของผู้เรียน รายบุคคล ชั้นประถมศึกษาปีที่ 1 ปีการศึกษา 2566

ตารางสรุปความสามารถด้านการอ่านออกเสียงข้อความ (Reading Test: RT) กลุ่มนักเรียนพิเศษ / กลุ่มนักเรียนปกติ

ตารางเปรียบเทียบความสามารถด้านการอ่านออกเสียงข้อความ (Reading Test: RT) <u>กลุ่มนักเรียนพิเศษ</u>																																	
คะแนน	0	1	2	3	4	5	6	7	8	9	10	11	12	13	14	15	16	17	18	19	20	21	22	23	24	25	26	27	28	29	30	รวม	
จำนวน/คน	0	0	0	0	0	0	0	0	0	0	0	0	0	0	0	0	0	0	1	0	0	0	0	2	0	0	0	0	0	0	0	16	19

ป.1/3 วรุฒิ ป.1/3 ชิดานันท์
 ป.1/3 ชิดารัตน์

ตารางเปรียบเทียบความสามารถด้านการอ่านออกเสียงข้อความ (Reading Test: RT) <u>กลุ่มนักเรียนปกติ</u>																																
คะแนน	0	1	2	3	4	5	6	7	8	9	10	11	12	13	14	15	16	17	18	19	20	21	22	23	24	25	26	27	28	29	30	รวม
จำนวน/คน	0	0	0	0	0	0	0	0	0	0	0	0	0	0	0	0	0	0	0	0	0	0	0	1	0	0	0	0	0	2	38	41

ป.1/2 กันนิดา ป.1/2 พิรณย์
 ป.1/3 ชีรเทพ

นักเรียนได้คะแนนเต็ม ทั้งหมด ร้อยละ			
ป.1/1	24	24	100
ป.1/2	16	18	88.89
ป.1/3	15	19	78.95

จากตารางสรุปผล ดังนี้

นักเรียนรายบุคคล แยกตามกลุ่มนักเรียน 2 กลุ่ม ได้แก่

1. กลุ่มเด็กปกติ

ลำดับที่	ชื่อ - สกุล	ระดับชั้น	คะแนนที่ได้	หมายเหตุ
1	เด็กชายพิรณย์ ตีกุดเรือ	ป.1/2	29	
2	เด็กหญิงกันนิดา พิมพ์ศรี	ป.1/2	23	
3	เด็กชายชีรเทพ เหล่าแก้ว	ป.1/3	29	

2. กลุ่มเด็กพิเศษ

ลำดับที่	ชื่อ - สกุล	ระดับชั้น	คะแนนที่ได้	หมายเหตุ
1	เด็กชายวรุฒิ อินทร์อุดม	ป.1/3	18	
2	เด็กหญิงชิดารัตน์ สุพร	ป.1/3	23	
3	เด็กหญิงชิดานันท์ สุพร	ป.1/3	23	

ระดับห้องเรียน

ระดับชั้น	จำนวนนักเรียน	จำนวนนักเรียนที่ได้คะแนนเต็ม 30 คะแนน	คิดเป็นร้อยละ
ป.1/1	24	24	100
ป.1/2	18	16	88.89
ป.1/3	19	15	78.95

6. ผลการเปรียบเทียบความสามารถด้านการอ่านรู้เรื่องของผู้เรียน รายบุคคล ชั้นประถมศึกษาปีที่ 1 ปีการศึกษา 2566

ตารางเปรียบเทียบความสามารถด้านการอ่านรู้เรื่อง

ชั้นประถมศึกษาปีที่ 1 ปีการศึกษา 2566

ลำดับ	ชื่อ-สกุล	ประเภทของนักเรียน	การอ่านรู้เรื่อง							ร้อยละ	คุณภาพ
			คะแนนเต็ม	การอ่านรู้เรื่องคำ (จับภาพ)	การอ่านรู้เรื่องประโยค (เล่าเรื่อง)	การอ่านรู้เรื่องประโยค	การอ่านรู้เรื่องข้อความ	คะแนนที่ได้			
1	เด็กชายบุญรักษา สุรวรงค์	พิเศษ	50	10	10	20	10	50	100.00	ดีมาก	
2	เด็กชายชินภัทร สุวรรณภักดี	พิเศษ	50	10	6	20	10	46	92.00	ดีมาก	
3	เด็กชายภคิน แก่นโยธา	พิเศษ	50	9	10	18	0	37	74.00	ดีมาก	
4	เด็กชายคุณานนท์ บุญญา	พิเศษ	50	10	10	18	10	48	96.00	ดีมาก	
5	เด็กชายสุทธิชัย ไชยเขต	พิเศษ	50	10	10	20	10	50	100.00	ดีมาก	
6	เด็กชายติตถเทพ เกลี้ยงไธสง	พิเศษ	50	10	10	20	10	50	100.00	ดีมาก	
7	เด็กหญิงณัฐนิชา มฤกุล	พิเศษ	50	10	10	20	10	50	100.00	ดีมาก	
8	เด็กชายเกียรติศักดิ์ ผุดผอง	พิเศษ	50	10	10	20	6	46	92.00	ดีมาก	
9	เด็กชายอนภัทร คงปราบ	พิเศษ	50	10	8	20	10	48	96.00	ดีมาก	
10	เด็กหญิงชลิดา แซ่ตัน	พิเศษ	50	10	10	20	10	50	100.00	ดีมาก	
11	เด็กหญิงเนตรนภา คำบึงกลาง	พิเศษ	50	10	9	18	10	47	94.00	ดีมาก	
12	เด็กหญิงนภาพร ศีลารักษ์	พิเศษ	50	10	10	20	10	50	100.00	ดีมาก	
13	เด็กหญิงณัฐนิชา กบิลพัสดุ์	พิเศษ	50	10	10	20	10	50	100.00	ดีมาก	
14	เด็กชายวรวุฒิ อินทร์อุดม	พิเศษ	50	10	0	12	4	26	52.00	ดี	
15	เด็กชายกอบชัย ยี่สุน	พิเศษ	50	10	0	18	10	38	76.00	ดีมาก	
16	เด็กชายธณเดช แสนธารณะ	พิเศษ	50	10	9	14	10	43	86.00	ดีมาก	
17	เด็กหญิงธิดารัตน์ สุพร	พิเศษ	50	10	0	8	6	24	48.00	พอใช้	
18	เด็กหญิงธิดานันท์ สุพร	พิเศษ	50	10	0	16	4	30	60.00	ดี	
19	เด็กหญิงดวงพร เกื้อ	พิเศษ	50	10	10	20	10	50	100.00	ดีมาก	

20	เด็กชายธนภฤต อินทร์อุดม	ปกติ	50	10	10	20	10	50	100.00	ดีมาก
21	เด็กชายชิตพล อุดมพิสัย	ปกติ	50	10	10	20	10	50	100.00	ดีมาก
22	เด็กชายคามิน บรรยงค์	ปกติ	50	10	10	20	10	50	100.00	ดีมาก
23	เด็กชายธนภฤต ทองศรี	ปกติ	50	10	10	20	10	50	100.00	ดีมาก
24	เด็กชายศักดิ์ ณรงค์ สุขสมพันธ์	ปกติ	50	10	10	20	10	50	100.00	ดีมาก
25	เด็กชายอดิสร พรมฤทธิ์	ปกติ	50	10	10	20	10	50	100.00	ดีมาก
26	เด็กชายชนกพร คุณิสม	ปกติ	50	10	10	20	10	50	100.00	ดีมาก
27	เด็กชายอนุชิต ภู วัน	ปกติ	50	10	10	20	10	50	100.00	ดีมาก
28	เด็กหญิงณัฐชา ภูวัน	ปกติ	50	10	10	20	10	50	100.00	ดีมาก
29	เด็กหญิงธนพร อนุวัฒน์	ปกติ	50	10	10	20	10	50	100.00	ดีมาก
30	เด็กหญิงปาริดา หมูห้วนา	ปกติ	50	10	10	20	10	50	100.00	ดีมาก
31	เด็กหญิงปิ่นทิกา	ปกติ	50	10	10	20	10	50	100.00	ดีมาก
32	เด็กหญิงอัยญาดา มาลิกุล	ปกติ	50	10	10	20	10	50	100.00	ดีมาก
33	เด็กหญิงกัญญา ภัค นามปราศัย	ปกติ	50	10	10	20	10	50	100.00	ดีมาก
34	เด็กหญิงภรชิตา ทิพย์โยธา	ปกติ	50	10	10	20	10	50	100.00	ดีมาก
35	เด็กหญิงกิตติยา แก้วเกิดมี	ปกติ	50	10	10	20	10	50	100.00	ดีมาก
36	เด็กหญิงเมธอปราง แรมลี	ปกติ	50	10	10	20	10	50	100.00	ดีมาก
37	เด็กชายเมฆพร รังษิ	ปกติ	50	10	10	18	10	48	96.00	ดีมาก
38	เด็กชายธนานพ ไผนอก	ปกติ	50	10	10	20	10	50	100.00	ดีมาก
39	เด็กชายจิตติพัฒน์ ชมที	ปกติ	50	10	10	20	10	50	100.00	ดีมาก
40	เด็กชายณัฐสิทธิ์ โจชีว	ปกติ	50	10	10	20	10	50	100.00	ดีมาก
41	เด็กชายพรตณย ศิริ	ปกติ	50	10	10	18	10	48	96.00	ดีมาก
42	เด็กหญิงกานินดา พิมพ์ศรี	ปกติ	50	10	10	16	4	40	80.00	ดีมาก
43	เด็กหญิงขวัญจิรา มูลมะณี	ปกติ	50	10	10	20	10	50	100.00	ดีมาก
44	เด็กหญิงชนัญชิตา ศรีหามูล	ปกติ	50	10	10	20	10	50	100.00	ดีมาก

45	เด็กหญิงภัทรพร คุณชน	ปกติ	50	10	10	18	8	46	92.00	ดีมาก
46	เด็กหญิงสิรินดา หงษาวันนา	ปกติ	50	10	10	20	10	50	100.00	ดีมาก
47	เด็กหญิงนริศรา โสภี	ปกติ	50	10	10	20	10	50	100.00	ดีมาก
48	เด็กชายธีรเทพ เหล่าแก้ว	ปกติ	50	10	4	14	4	32	64.00	ดี
49	เด็กชายณัฐภัทร บุญวงศ์	ปกติ	50	10	10	20	10	50	100.00	ดีมาก
50	เด็กชายธีรวัชร ตัมทอง	ปกติ	50	10	9	18	10	47	94.00	ดีมาก
51	เด็กชายนรวิชัย ศรีสุทัศน์	ปกติ	50	10	10	20	10	50	100.00	ดีมาก
52	เด็กชายณัฐวรรณ หม่อมอุ้งนาคี	ปกติ	50	10	10	20	10	50	100.00	ดีมาก
53	เด็กหญิงปวีณา นาคทัศน์	ปกติ	50	10	10	20	10	50	100.00	ดีมาก
54	เด็กหญิงนุชชระวรรณ แก้วเสด็จ	ปกติ	50	10	10	20	10	50	100.00	ดีมาก
55	เด็กหญิงมุกตภา ไพนอก	ปกติ	50	10	10	20	8	48	96.00	ดีมาก
56	เด็กหญิงอภิสรรา ชาวปลายนา	ปกติ	50	10	10	20	10	50	100.00	ดีมาก
57	เด็กหญิงอัจฉราพร มลาพันธ์	ปกติ	50	10	10	20	10	50	100.00	ดีมาก
58	เด็กหญิงเกดณีน นิภา สุโพธิ์	ปกติ	50	10	10	20	10	50	100.00	ดีมาก
59	เด็กหญิงวิยะดา สามหาดไทย	ปกติ	50	10	10	20	10	50	100.00	ดีมาก
60	เด็กหญิงวิษณุภาพร จัดวากุล	ปกติ	50	10	10	20	10	50	100.00	ดีมาก

นักเรียนที่มีคะแนนเต็ม	จำนวนคนทั้งหมด	ร้อยละ
ป.1/1	21 24	87.50
ป.1/2	10 18	55.6
ป.1/3	11 19	57.9

จากตารางสรุปผล ดังนี้

นักเรียนรายบุคคล แยกตามกลุ่มนักเรียน 2 กลุ่ม ได้แก่

1. กลุ่มเด็กปกติ

ลำดับที่	ชื่อ - สกุล	ระดับชั้น	คะแนนที่ได้	หมายเหตุ
1	เด็กชายณัฐภัทร ลันดา	ป.1/2	48	
2	เด็กชายพีรตนย์ ตีกุดเรือ	ป.1/2	48	
3	เด็กหญิงกัณนิดา พิมพ์ศรี	ป.1/2	40	
4	เด็กหญิงภัทรพร คุณชน	ป.1/2	46	
5	เด็กชายธีรเทพ เหล่าแก้ว	ป.1/3	32	

ลำดับที่	ชื่อ - สกุล	ระดับชั้น	คะแนนที่ได้	หมายเหตุ
6	เด็กชายธีรวัชร ตุ่มทอง	ป.1/3	47	
7	เด็กหญิงมุกตารา ไผนอก	ป.1/3	48	

2. กลุ่มเด็กพิเศษ

ลำดับที่	ชื่อ - สกุล	ระดับชั้น	คะแนนที่ได้	หมายเหตุ
1	เด็กชายชินภัทร สุวรรณภักดี	ป.1/1	46	
2	เด็กชายภคิน แก่นโยธา	ป.1/1	37	
3	เด็กชายคุณานนท์ บุญภา	ป.1/1	48	
4	เด็กชายเกียรติศักดิ์ ผุดผ่อง	ป.1/2	46	
5	เด็กชายอนภัทร คงปราบ	ป.1/2	48	
6	เด็กหญิงเนตรนภา คำบึงกลาง	ป.1/2	47	
7	เด็กชายวรุฒิ อินทร์อุดม	ป.1/3	26	
8	เด็กชายกอบชัย ยี่สุ่น	ป.1/3	38	
9	เด็กชายธณเดช แสนธารณะ	ป.1/3	43	
10	เด็กหญิงธิดารัตน์ สุพร	ป.1/3	24	
11	เด็กหญิงธิดานันท์ สุพร	ป.1/3	30	

ระดับห้องเรียน

ระดับชั้น	จำนวนนักเรียน	จำนวนนักเรียนที่ได้คะแนนเต็ม 50 คะแนน	คิดเป็นร้อยละ
ป.1/1	24	21	87.50
ป.1/2	18	10	55.60
ป.1/3	19	11	57.90

7. ผลการวิเคราะห์และเปรียบเทียบความสามารถด้านการอ่านออกเสียงและการอ่านรู้เรื่องของผู้เรียน
ชั้นประถมศึกษาปีที่ 1 ปีการศึกษา 2564-2566 ที่พัฒนาแล้ว และ ที่ต้องแก้ไขเร่งด่วน

ตารางวิเคราะห์และเปรียบเทียบ
ความสามารถด้านการอ่านออกเสียงข้อความและการอ่านรู้เรื่อง
ของนักเรียนชั้นประถมศึกษาปีที่ 1 โรงเรียนอนุบาลหนองแสง
ที่พัฒนาแล้ว และ ที่ต้องแก้ไขเร่งด่วน
ปีการศึกษา 2564 - 2566

ด้าน/ประเภท	ปีการศึกษา 2564	ปีการศึกษา 2565	ผลต่าง (+ -)	ปีการศึกษา 2566	ผลต่าง (+ -)
	ร้อยละ	ร้อยละ		ร้อยละ	
การอ่านออกเสียงคำ	98.57	98.41	- 0.16	99.63	+ 1.22
การอ่านออกเสียงข้อความ	98.96	99.59	+ 0.63	99.26	- 0.33
การอ่านรู้เรื่อง	94.04	95.90	+ 1.86	98.00	+ 2.10
- เรื่องคำ (จับภาพ)	98.80	99.75	+ 0.95	100.00	+ 0.25
- เรื่องปย. (เล่าเรื่องจาก	93.80	97.31	+ 3.51	98.29	+ 0.98
- เรื่องปย. (เลือกตอบ)	95.71	93.65	- 2.06	97.8	+ 4.15
- เรื่องข้อความ	86.19	95.12	+ 8.93	96.09	+ 0.97

สรุปผลการวิเคราะห์

ด้าน/ประเภท	ผลการวิเคราะห์
- การอ่านออกเสียงข้อความ	ต้องแก้ไขเร่งด่วน



โรงเรียนอนุบาลหนองแสง
สำนักงานเขตพื้นที่การศึกษาประถมศึกษาอุดรธานี เขต ๒
สำนักงานคณะกรรมการการศึกษาขั้นพื้นฐาน
กระทรวงศึกษาธิการ